Icy Mouse
PARIS



BIJOUX CONTEMPORAINS EN BÉTON

Dossier de presse 2026-2027

Découvrez l'attrait d'un matériau non conventionnel

le béton



Une bijouterie percutante, à la croisée du punk, du brutalisme et de l'art contemporain



« Je cherche à provoquer un choc esthétique, à déranger autant qu'à séduire, à faire surgir une beauté inattendue dans ce qui peut paraitre ordinaire. »

La marque Icy Mouse

Les bijoux Icy Mouse sont destinés à toutes celles et ceux qui ont envie de se démarquer, d'affirmer leur personnalité avec des bijoux contemporains et originaux, fabriqués à la main.



Le béton, matière à la fois brute et minérale, est sublimé dans des bijoux artistiques aux lignes graphiques, en s'associant à l'or, à l'argent, au verre, au métal, ou à des matières plus organiques comme le sable, l'ardoise ou les coquillages.
Chaque pièce est le fruit d'un processus de création particulier, ce qui rend ces bijoux uniques.

Des bijoux-manifeste

Les bijoux Icy Mouse s'inspirent de l'architecture, de l'art abstrait et de la nature, et dévoilent un univers esthétique aux formes géométriques évoquant le mouvement Bauhaus.



Le béton

Matériau ***léger*** (plus léger que le verre !) et ***polyvalent***, il est idéal pour réaliser des bijoux à la fois bruts et précieux.



Un parti pris esthétique affirmé : la mise en valeur d'une matière brute



Selon la façon dont on le travaille, il peut présenter ***différentes textures*** allant d'une apparence brute et minérale, s'il est naturel et légèrement poncé, à un aspect poli et sombre, comme une pierre volcanique précieuse, s'il est teinté en noir dans la masse et verni.

La démarche de la créatrice est de rechercher sans cesse de nouvelles façons de ***sublimer cette matière singulière*** en l'associant avec des éléments décoratifs soigneusement choisis.

Les marqueurs

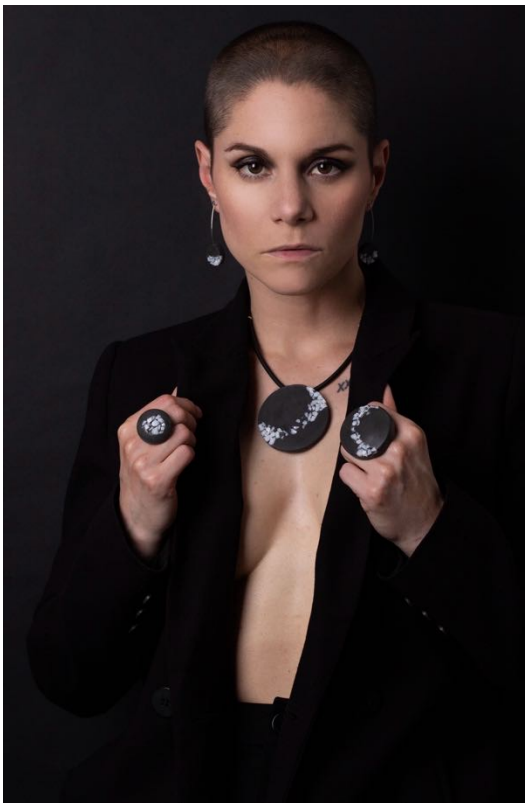

Un positionnement volontairement singulier avec des bijoux-manifeste
Grâce à une démarche créative disruptive, les bijoux Icy Mouse proposent un univers atypique. Le parti-pris esthétique se démarque délibérément de l'offre classique de la bijouterie.



Une recherche de la simplicité
Un design épuré, une simplicité des formes, y compris dans les apprêts, c'est la marque de fabrique des bijoux Icy Mouse qui dessinent un univers artistique proche de l'abstraction géométrique.

Une connexion avec la nature
La composition du béton (matière 100 % minérale), les formes utilisées évoquant parfois des galets, ainsi que l'alliance avec des matières telles que le sable, l'ardoise et les coquillages, positionnent ces bijoux dans une esthétique en connexion étroite avec les éléments naturels.



Parcours de la créatrice : entre l'art et la science

Autodidacte en bijouterie, avec un premier itinéraire professionnel de chercheuse en biologie, Nathalie de Parseval a également un parcours artistique très varié : photogrammes, poésie graphique, collages et peinture. En 2020, les bijoux se sont imposés à elle comme un nouveau mode d'expression, lui permettant de transmettre son univers artistique de façon plus personnelle, plus intime.
Elle a alors créé sa marque de bijoux « Icy Mouse ». Elle a obtenu le statut d'artisan d'art en 2022.





L'expérimentation au cœur du processus créatif

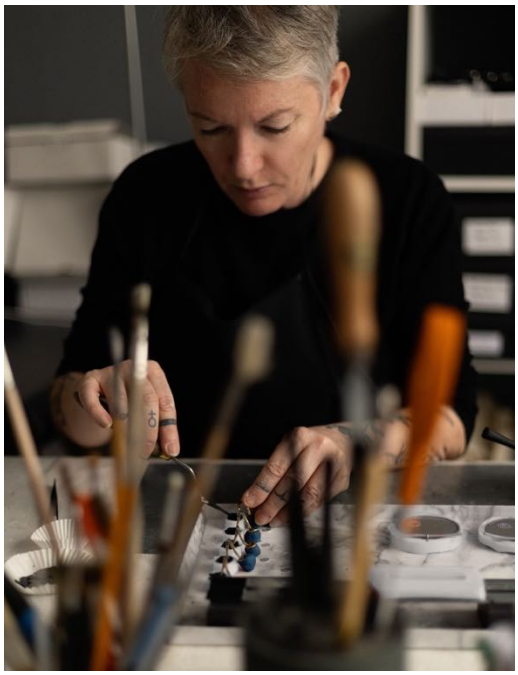

Après avoir testé plusieurs matières, elle a choisi le béton pour ses qualités esthétiques, sa polyvalence et sa capacité à surprendre.
Sa formation scientifique lui a permis d'élaborer ses propres techniques en utilisant une démarche expérimentale. En effet, l'utilisation du béton pour des pièces artistiques de petit format étant un champ presque inexploré, tout était à inventer.

Elle réalise toutes ses pièces entièrement à la main dans son atelier parisien. Elle y fabrique elle-même ses moules à partir de formes qu'elle dessine ou d'objets qu'elle détourne. Elle y coule le béton, elle y travaille les pièces une fois que le béton a durci et les monte en bijoux.

Les valeurs de la marque

Une marque 100 % made in Paris

Les créations Icy Mouse sont réalisées dans l'atelier parisien du 11ème arrondissement. La marque est d'ailleurs détentrice du label « Fabriqué à Paris » depuis 2022.





Un processus de fabrication entièrement à la main

Les pièces étant réalisées à la main une par une, elles sont uniques !
Des petites irrégularités présentes sur les pièces sont les témoins du procédé artisanal de fabrication et de la nature minérale du béton.



Le respect de l'environnement

La créatrice accorde une grande importance à l'origine des matériaux utilisés pour fabriquer ses bijoux, et essaie dans la mesure du possible de les acheter à des fournisseurs français ou européens afin de limiter l'empreinte carbone de ses créations.

.



Les collections

Icy Mouse en propose plusieurs, qui se déclinent en colliers, bagues, broches et boucles d'oreilles. Les prix varient entre 70€ et 150€.

Collection Isaure : Béton gris et fragments de coquillages dorés



Collection Alice : Béton noir, ardoise et feuille



Collection Marianne : Béton gris et fragments de miroirs



Collection Laetitia : Béton noir et fragments de verre blanc



Collection Inès : Béton gris, sable et feuille d'or



Collection Justine : Béton noir et cristaux dorés



Collection Bulle : Béton gris et creux géométrique doré



Collection Patti : Béton noir ou gris effet Kintsugi





Collection Moïra : Béton gris et spirales d'aluminium



Collection Oksana : Béton noir, fragments d'ardoise et feuille d'or



Collection Luna : Béton gris et feuille d'or



Collection Paloma : Béton gris, trou central avec tiges de laiton



Icy Mouse réalise également des bijoux sur commande.

Contact

Icy Mouse

Nathalie de Parseval

Atelier : 146 rue du Chemin Vert, Paris 11ème

06 07 12 19 60

https://icymouse.com

Instagram : @icy.mouse

Contact Presse : contact@icymouse.com

